

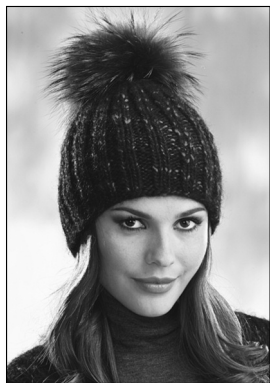

## Modell 156/2 Damenmütze, Kopfumfang ca. 48 cm aus Novum



Artikel-Bezeichnung	Farbe	Bestell-Nr.	Menge in Gramm für 1 Mütze
Novum	Rot	208-348	100

**Bommel**, Rot, Nr. 103-932  
Nadelspiel 6,0-8,0.

**Strickmuster:** 2 M re, 2 M li.  
**Maschenprobe:**  
**(leicht in die Breite gedehnt gemessen)**  
**2 M re, 2 M li:**  
**16 M / 20 R = 10 cm breit / 10 cm hoch.**

**Doppel-Anschlag:** Arbeitsweise wie beim einfachen Kreuzansschlag, jedoch den Unterfaden, der um den Daumen gelegt wird, doppelt nehmen. Dafür muss dieser Faden doppelt so lang sein wie beim einfachen Anschlag. Auf der Nadel liegen die Anschlag-Maschen mit einfachem Faden, nur die Kante ist doppelfädig. Nach Erreichen der Maschen-Zahl werden die Unterfäden abgeschnitten und später vernäht.

*Die Mütze wird in Runden gearbeitet und hat eine Gesamthöhe von ca. 22 cm.*  
Mit Doppel-Anschlag 76 M anschlagen und 35 Rd = 17 cm 2 M re, 2 M li str. In der 36. Rd mit den Abnahmen beginnen, dafür fortl 2 M re, 2 M li zus str, dann 4 Rd ohne Abnahmen im Rippenverlauf 2 M re, 1 M li str. In der 41. Rd fortl 2 M re zus str, 1 M li = 38 M. 2 Rd ohne Abnahmen 1 M re, 1 M li str. In der 44. und 45. Rd fortl 1 überzogene Abnahme arb (= 1 M re abheben, die folgende M re str und die abgehobene M darüberziehen). Restl 10 M mit einem Faden zus ziehen und vernähen.