

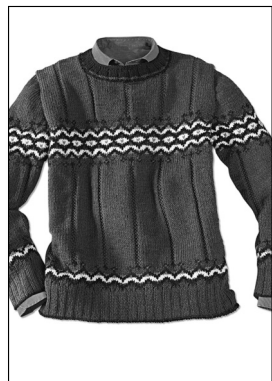

Modell 209/1

Herrenpullover mit Muster und in Norwegertechnik,
Gr. 46/48(50/52)[54/56] aus Merino-Extraflein



Artikel-Bezeichnung	Farbe	Bestell-Nr.	Menge in Gramm für Größen		
			46/48	50/52	54/56
Merino-Extraflein	Anthrazit	222-133	500	550	600
	Schwarz	222-125	100	150	150
	Röt	222-042	50	50	50
	Natur	222-000	50	50	50

Strick-N 4,0-5,0; für den Halsrand: Rundstrick-N 3,0-4,0.

Strickmuster: Muster II nach Strickschrift, Muster I und III glatt re in Norwegertechnik nach Zählmuster str. Ränder: Rippen nach Strickschrift arb.

Maschenproben:

Muster II:

16 M = 8,5 cm breit / 26 R = 10 cm hoch;

Muster III:

16 M = 8,5 cm breit / 27 R = 11 cm hoch.

Betonte Abnahmen: In den **Hin-R** an der **re Seite** mit der 2. und 3. M eine überzogene Abn arb, an der **li Seite** die entsprechenden M re zus str. In den **Rück-R** (= Abn in jeder R) an der **re Seite** die 2. und 3. M li zus str, an der **li Seite** die entsprechenden M li verschränkt zus str.

Fertigstellung: Alle Strickteile auf Maß stecken und unter feuchten Tüchern trocknen lassen. Schulternähte schließen. Ärmel annähen, dann Seiten- und Ärmelnähte schließen.

Für den **Halsrand** mit der Rundstrick-N 110 (110)[120] M in Schwarz aufn und 1 Rd li M, dann in Anthrazit 1 Rd re M und 1 Rd 1 M re, 1 M li str. Nun in Schwarz 8 Rd wie folgt arb:

1. Rd: re M

2. Rd: fortl 3 M re, 2 M li

3. Rd: * 3 M re, 2 M li, 3 M re, 2 M li zus str, ab * fortl wiederh.

4. Rd: * 3 M re, 2 M li, 3 M re, 1 M li zus str, ab * fortl wiederh.

5. Rd: * 3 M re, 2 M li zus str, 3 M re, 1 M li, ab * fortl wiederh.

6.-8. Rd: fortl 3 M re, 1 M li str. Restl M locker abk wie sie erscheinen.

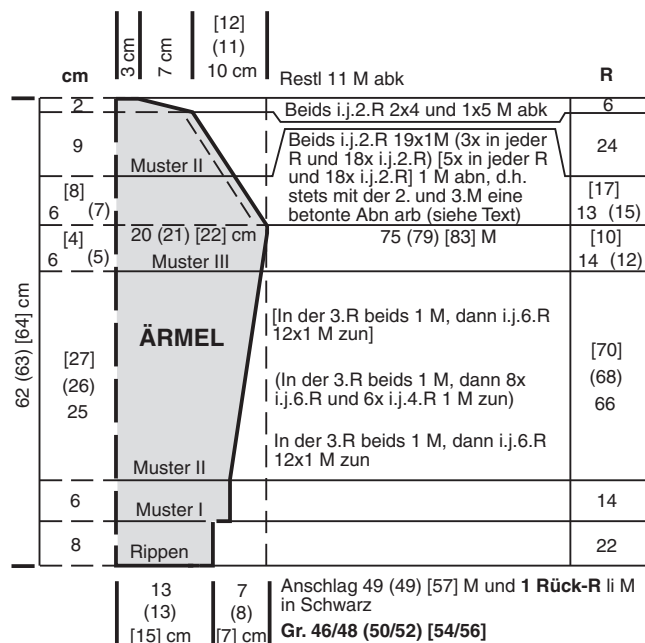
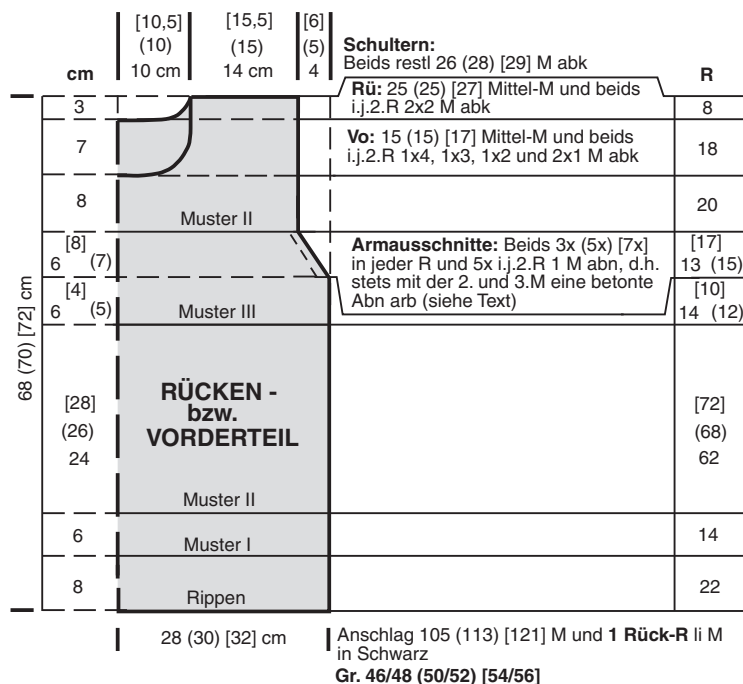



- = 1 anthrazitfarbene re M
- = 1 anthrazitfarbene li M
- = 1 rote M
- = 1 naturfarbene M
- = 1 schwarze M

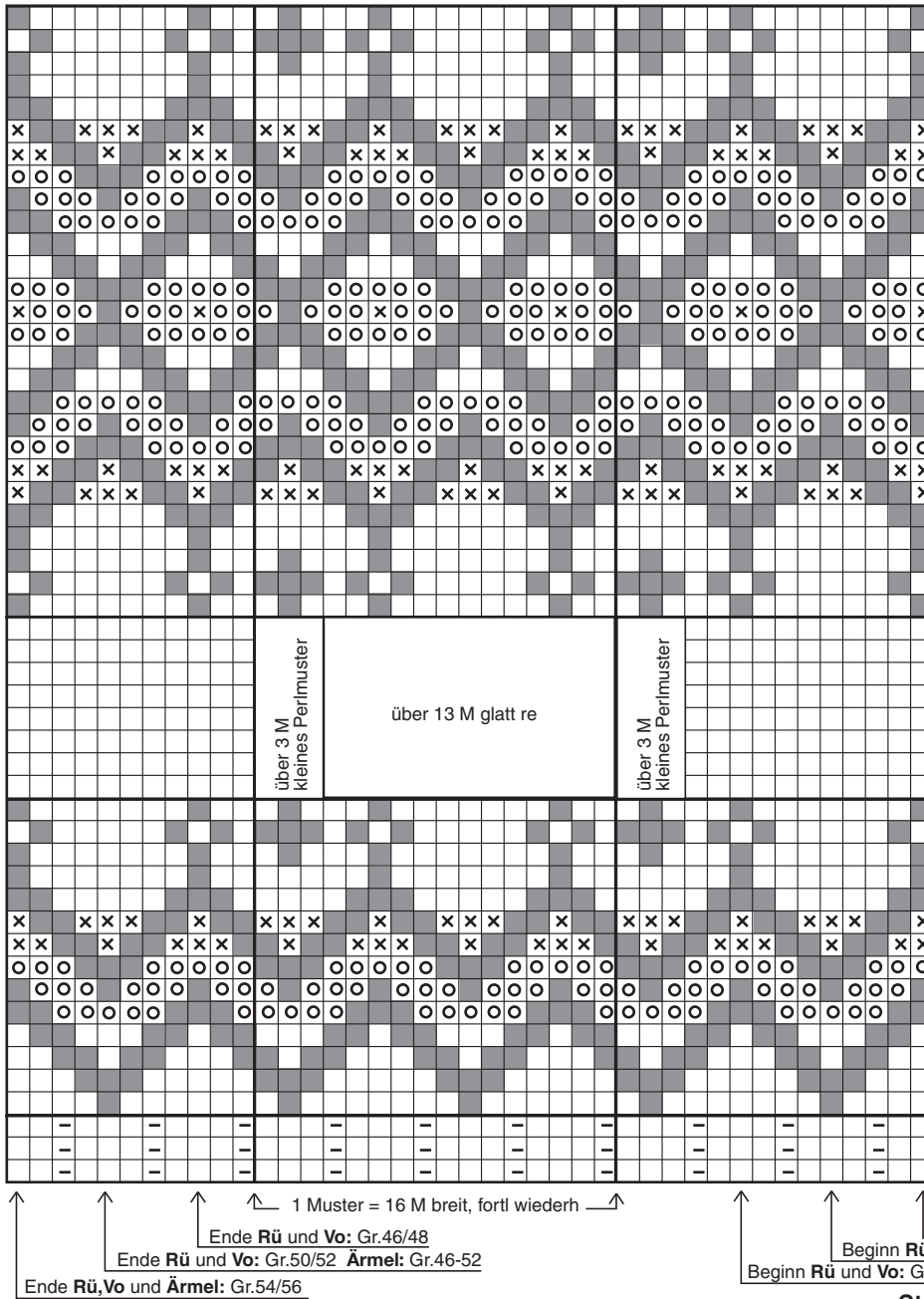

27.R Es sind **Hin-** und
26.R **Rück-R** gezeichnet
25.R
24.R
23.R
22.R
21.R
20.R
19.R
18.R
17.R
16.R
15.R
14.R
13.R
12.R
11.R
10.R
9.R
8.R
7.R
6.R
5.R
4.R
3.R
2.R
1.R **Muster III**

15.R Ab 1.R fortl wiederh
13.R **Rück-R:** Rechte M
11.R li abstricken
9.R
7.R
5.R
3.R
1.R **Muster II**

14.R Es sind **Hin-** und,
13.R **Rück-R** gezeichnet
12.R
11.R
10.R
9.R
8.R
7.R
6.R
5.R
4.R
3.R
2.R
1.R **Muster I**

5.R Ab 1.R fortl wiederh
3.R **Rück-R:** M abstricken,
1.R **Rippen** wie sie erscheinen

↑ 1 Muster = 16 M breit, fortl wiederh ↑
 Ende **Rü** und **Vo:** Gr.46/48
 Ende **Rü** und **Vo:** Gr.50/52 **Ärmel:** Gr.46-52
 Ende **Rü, Vo** und **Ärmel:** Gr.54/56
 Beginn **Rü, Vo** und **Ärmel:** Gr.54/56
 Beginn **Rü** und **Vo:** Gr.50/52 **Ärmel:** Gr.46-52
 Beginn **Rü** und **Vo:** Gr.46/48

Strickschrift und Zählmuster

**Haben Sie Fragen zu Ihrer Handarbeit?
Dann schlagen Sie nach unter:
www.junghanswolle.de/Tipps**